

ÜBUNGSBERICHT

zu Technische Übung
am 11.08.2014
Übungsobjekt: Bauernhaus
Alarmstufe: Alarmstufe 1

Sonnenweg 5
4202 Kirchsschlag bei Linz
Tel: 0664 / 135 40 12
E-Mail: bfk@uu.oelfv.at
www.uu.oelfv.at

Übungsbeschreibung:

Die Zusammenarbeit zwischen TMB Maschinisten und Rettungsdienst bei der Personenrettung stand im Vordergrund. 2 Szenarien wurden vorbereitet. Beim ersten Szenario musste eine bewusstlose Person vom ersten Obergeschoss durch ein kleines Fenster gerettet werden, da der Abtransport durch eine schmale Holzterasse im Inneren nicht möglich war. Beim zweiten Szenario musste eine hochschwängere Frau von der Höhe schonend für den weiteren Transport ins Krankenhaus zu Boden gebracht werden. Als bewusstlose Person diente eine Übungspuppe. Die zweite Patientendarstellerin wurde realitätsnahe geschminkt.

Übungsziele:

Hier sind die vorgesehenen Übungsziele anzugeben bzw. aus den unten angeführten Bereichen auszuwählen.

Absichern der Einsatzstelle	<input type="checkbox"/>	Brandschutz	<input type="checkbox"/>
Errichten einer Einsatzleitstelle	<input type="checkbox"/>	Außenangriff	<input type="checkbox"/>
Feuermedizinischer Dienst	<input type="checkbox"/>	Innenangriff	<input type="checkbox"/>
Menschenrettung	<input checked="" type="checkbox"/>	Einrichten eines Atemschutzsammelplatzes	<input type="checkbox"/>
Errichten einer Sammelstelle	<input type="checkbox"/>	Wasserentnahmestellen	<input type="checkbox"/>
Betreuung der Verletzten	<input type="checkbox"/>	Zusammenarbeit mit anderen	
Bedienung hydraulisches Rettungsgerät	<input type="checkbox"/>	Blaulichtorganisationen	<input checked="" type="checkbox"/>

Übungsziele erreicht JA NEIN eventuelle Gründe hier anführen

eingesetzte Mannschaft:

Mannschaft (insgesamt)	6, davon		
Atemschutzträger	Anzahl	Höhenrettung	Anzahl
Feuerwehrm. Dienst	Anzahl	Taucher	Anzahl
Lotsen	Anzahl	Strahlenspürer	Anzahl

eingesetzte Fahrzeuge:

KDOF	<input type="checkbox"/>	LF-A	<input type="checkbox"/>	SRF	<input type="checkbox"/>
MTF	<input type="checkbox"/>	LFB-A1	<input type="checkbox"/>	SLF-A	<input type="checkbox"/>
KLF-A	<input type="checkbox"/>	LFB-A2	<input type="checkbox"/>	DLK	<input type="checkbox"/>
KLF-W	<input type="checkbox"/>	TFL-A 2000	<input type="checkbox"/>	TMB 23/12	<input checked="" type="checkbox"/>
KLF-Kat	<input type="checkbox"/>	TLF-A 4000	<input type="checkbox"/>	LAST	<input type="checkbox"/>
KLF-Logistik	<input type="checkbox"/>	RLF-A 2000	<input type="checkbox"/>		

Stützpunktfahrzeuge:

- | | | | | | |
|----------------|--------------------------|-----------------|--------------------------|------------------|--------------------------|
| ASF Ottensheim | <input type="checkbox"/> | ÖL Leonfelden | <input type="checkbox"/> | HEU Reichenau | <input type="checkbox"/> |
| GSF Kefermarkt | <input type="checkbox"/> | KRAN Leonfelden | <input type="checkbox"/> | SPRENG Treffling | <input type="checkbox"/> |
| A-Boot | <input type="checkbox"/> | Motorzille | <input type="checkbox"/> | | |

Zusammenarbeit mit anderen Blaulichtorganisationen:

- | | | | | | |
|-------------|--------------------------|---------------|-------------------------------------|-------------------------|--------------------------|
| Polizei | <input type="checkbox"/> | Samariterbund | <input checked="" type="checkbox"/> | Rettungshundebrigade | <input type="checkbox"/> |
| Rotes Kreuz | <input type="checkbox"/> | Johanniter | <input type="checkbox"/> | Rettungshundestaffel RK | <input type="checkbox"/> |

Zusammenarbeit mit Behörden:

- | | | | | | |
|----------|--------------------------|------------------------|--------------------------|------------|--------------------------|
| Gemeinde | <input type="checkbox"/> | Bezirkshauptmannschaft | <input type="checkbox"/> | Bundesheer | <input type="checkbox"/> |
|----------|--------------------------|------------------------|--------------------------|------------|--------------------------|

Fotos:

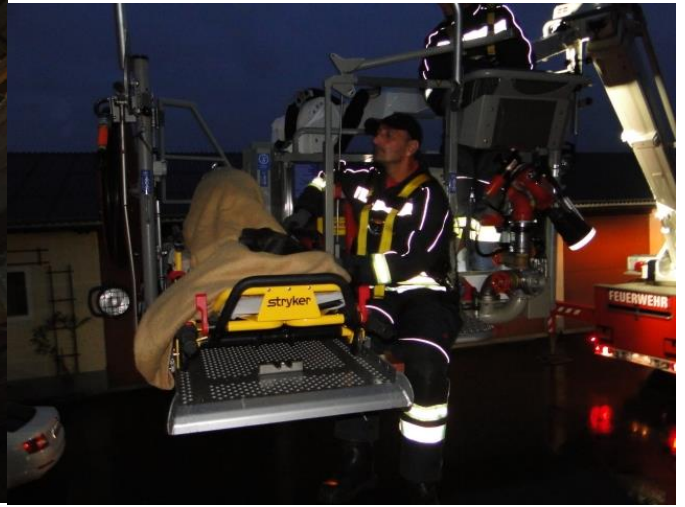

Allfälliges:

Hier kann noch zusätzliches angegeben werden.