

GSF Übung FF Treffling 21.03.2018

EINSATZINFORMATIONEN:

Ort:

ASZ Treffling

Holthausstraße 8

4209 Engerwitzdorf

Alarmierungstext:

Bei Ladetätigkeit ist ein Problemstoff Abfallbehälter leckgeschlagen und eine Person ist plötzlich umgefallen. Anrufer Fuchs

Wichtige Info:

GSF Stützpunkt Kefermarkt kann aufgrund eines weiteren Einsatzes nicht nachalarmiert werden. Der Einsatz ist mit den zur Verfügung stehenden Mitteln der FF – Treffling vorerst zu bewerkstelligen.

Wasserversorgung:

Hydrant Pachner Heide

Wind:

leichter Nordost – Wind

Aufgaben:

Absichern der Einsatzstelle

Retten der Person

Abdichten des Abfallbehälters unter Schutzstufe 3

Umpumpen des Inhalts in den NICHT GEFÄHREDETEN Bereich =>
HINWEIS: es sind zwei GEFÄHRDUNGZONEN einzurichten

Not DEKO aufbauen

3 – facher Brandschutz => Schaum über Zumischer und 2

Hohlstrahlrohre in Bereitschaft

Zusatz:

Beim Aufbau der Not – DEKO verletzt sich ein Feuerwehrmann am Finger schwer.

Unbekannte Person von der Presse kommt.

GSF Übung FF Treffling 21.03.2018

EINSATZINFORMATIONEN:

Ort:

ASZ Treffling

Holthausstraße 8

4209 Engerwitzdorf

Alarmierungstext:

Bei Ladetätigkeit ist ein Problemstoff Abfallbehälter leckgeschlagen und eine Person ist plötzlich umgefallen. Anrufer Fuchs

Vorbereitung:

Präparierte Fass von Übung.

Fuchs Martin als verletzte Person, Verätzungen an Händen und Armen.
Bewusstlose Person bei Fass ist Freund.

Stoff im Fass ist nicht identifizierbar, weil Restmengen vom Lager zusammen gemischt worden sein. (Lacke, Farben, Nitro -Verdünnung, Härter,...

Wichtige Info:

GSF Stützpunkt Kefermarkt kann aufgrund eines weiteren Einsatzes nicht nachalarmiert werden. Der Einsatz ist mit den zur Verfügung stehenden Mitteln der FF – Treffling vorerst zu bewerkstelligen.

Wasserversorgung:

Hydrant Pachner Heide

Wind:

leichter Nordost – Wind

Aufgaben:

Absichern der Einsatzstelle

Retten der Person => **AS Trupp RLF + SAN - Truppe**

Abdichten des Abfallbehälters unter Schutzstufe 3 **SLF - Trupp**

Umpumpen des Inhalts in den NICHT GEFÄHREDETEN Bereich =>
HINWEIS: es sind zwei GEFÄHRDUNGZONEN einzurichten

SLF Trupp arbeitet im Gefährdungsbereich

RLF Trupp pumpt Flüssigkeit um

Not DEKO aufbauen => **ALLE**

3 – facher Brandschutz => Schaum über Zumischer! => **SLF und LAST**

Zusatz:

Beim Aufbau der Not – DEKO verletzt sich ein Feuerwehrmann am Finger schwer.

Ketchup auf Finger;

Unbekannte Person von der Presse kommt.

Kennt keine Grenzen, Lläuft im Absperrbereich rum, stellt unangenehme Übungsende nach NOT – DEKO bzw. Schaumangriff und Riegelstellung

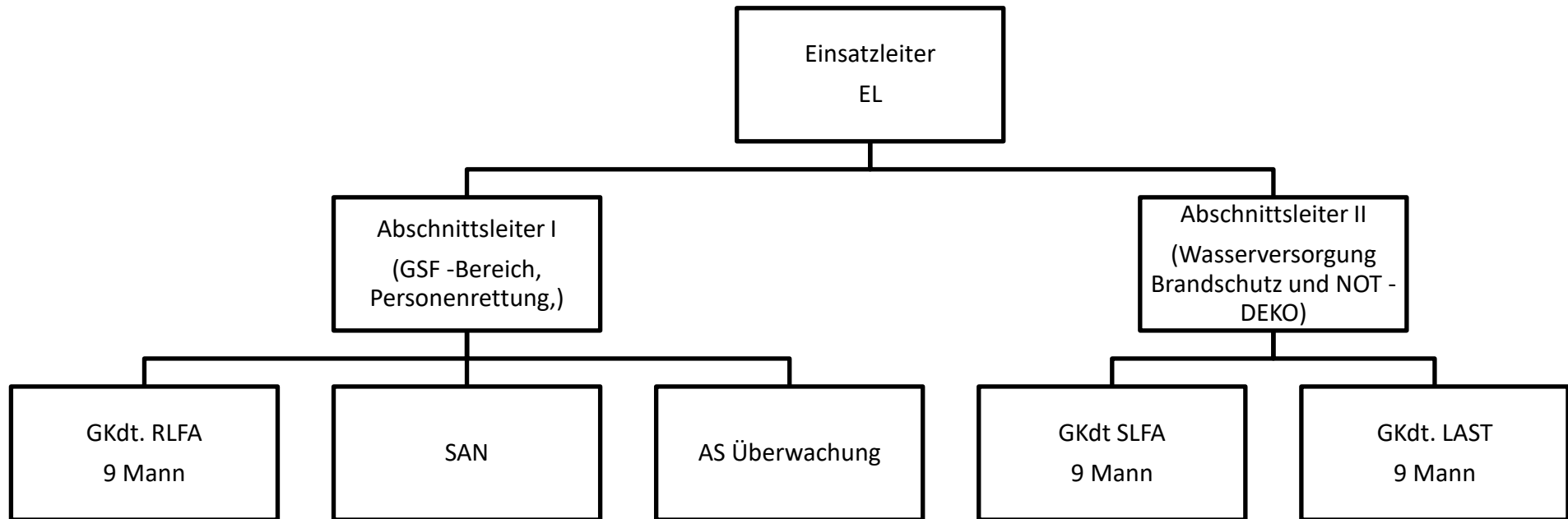

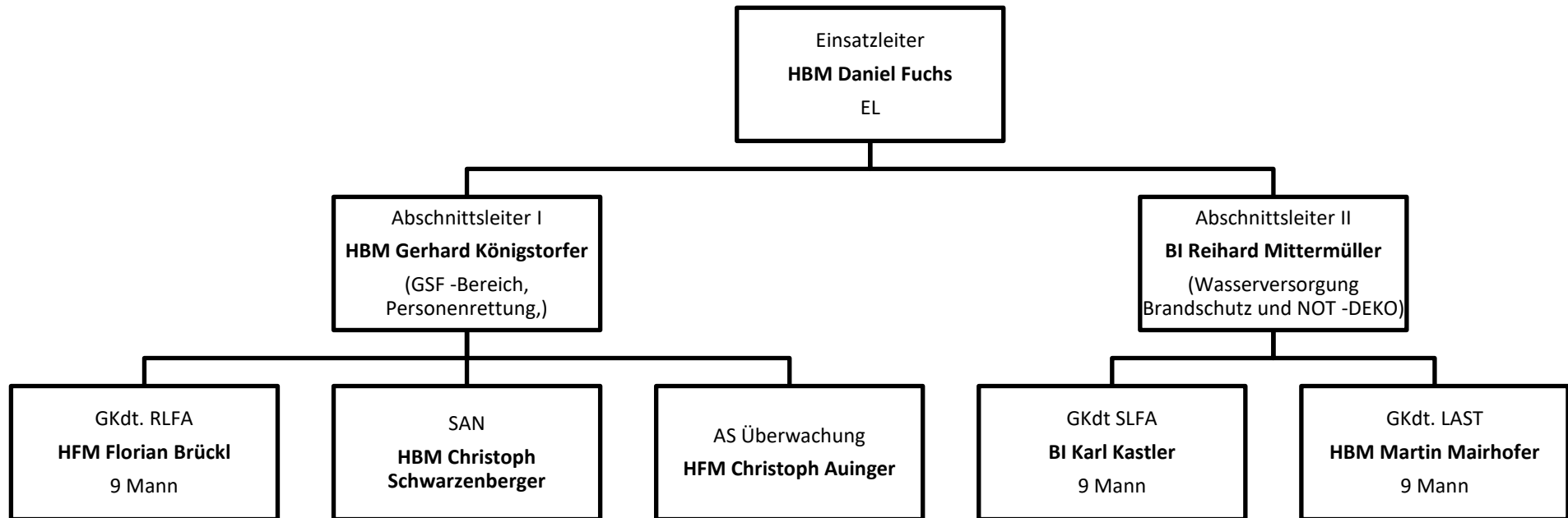

Fahrzeugaufteilung

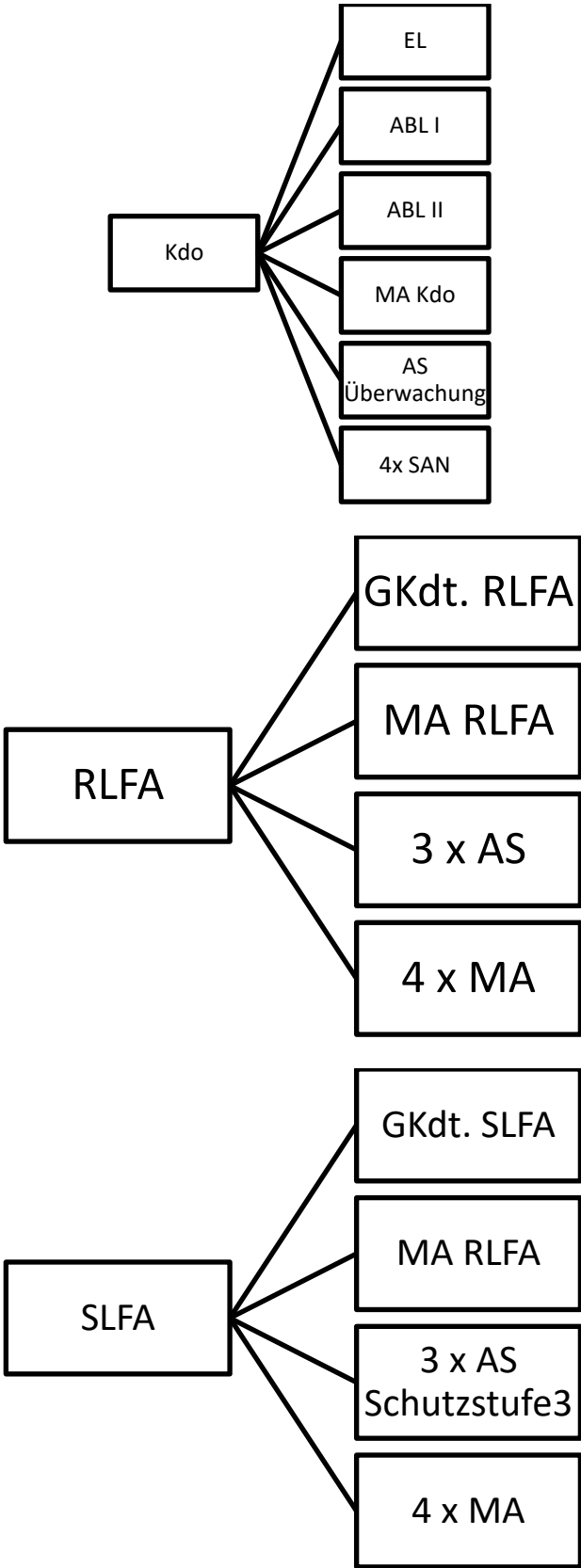

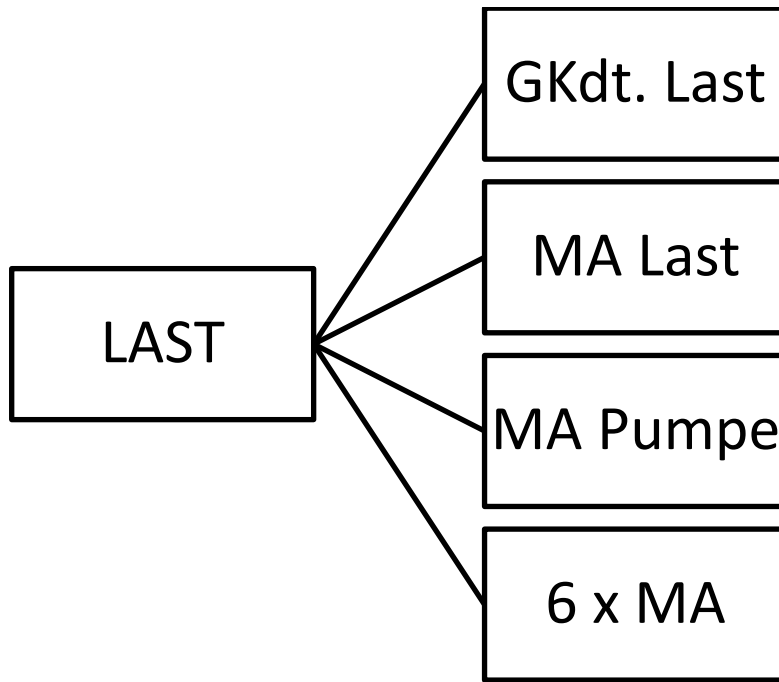

Fahrzeuge:

KDO 9 Mann

RLFA 9 Mann

SLFA 9 Mann

LAST 9 Mann

Fix eingeteilte Personen:

KDO AS – Überwachung: HBM Christoph Schwarz
SAN GrKdt. HMB Christoph Schwarzenberger

RLFA AS Truppführer
AS - Truppmann I
AS - ruppmann II

SLFA AS Truppführer
AS –Truppmann I
AS – Truppmann II

Einsatzleiter

**Gruppenkommandant
SLF-A**

**Abschnittsleiter
I**

**Gruppenkommandant
LAST**

**Abschnittsleiter
II**

**Gruppenkommandant
RLF-A**

