

Übungsannahme:

Auf Grund der anhaltenden intensiven Regenfälle und der Topografie droht im Bereich Peterhofsiedlung (Am Hang) die Straße mit den Objekten südlich der Straße (Am Hang 1 – 19) abzurutschen.

Mit betroffen ist die gesamte Infrastruktur die in der Straße (Am Hang) wie Wasserleitung – Kanal – Gas und Stromversorgung eingebaut sind. Weiter sind sämtliche Objekte im betroffenen Straßenzug südseitig von der Hangrutschung betroffen.

Die angebrachten Glasspione zur Beobachtung der Hangrutschung in den Gebäuden Am Hang 5 – 11 – 13 – 15 und 17 sind schon alle geborsten.

Taktische Uhrzeit: **Aktuelle Zeit**

Temperatur: **Taktische Zeit**

Witterung: **Starkregen**

Wind: **Südostwind**

Aufgabe der Behörde:

Aufgabe der Feuerwehr:

Maßnahmen durch die Feuerwehr

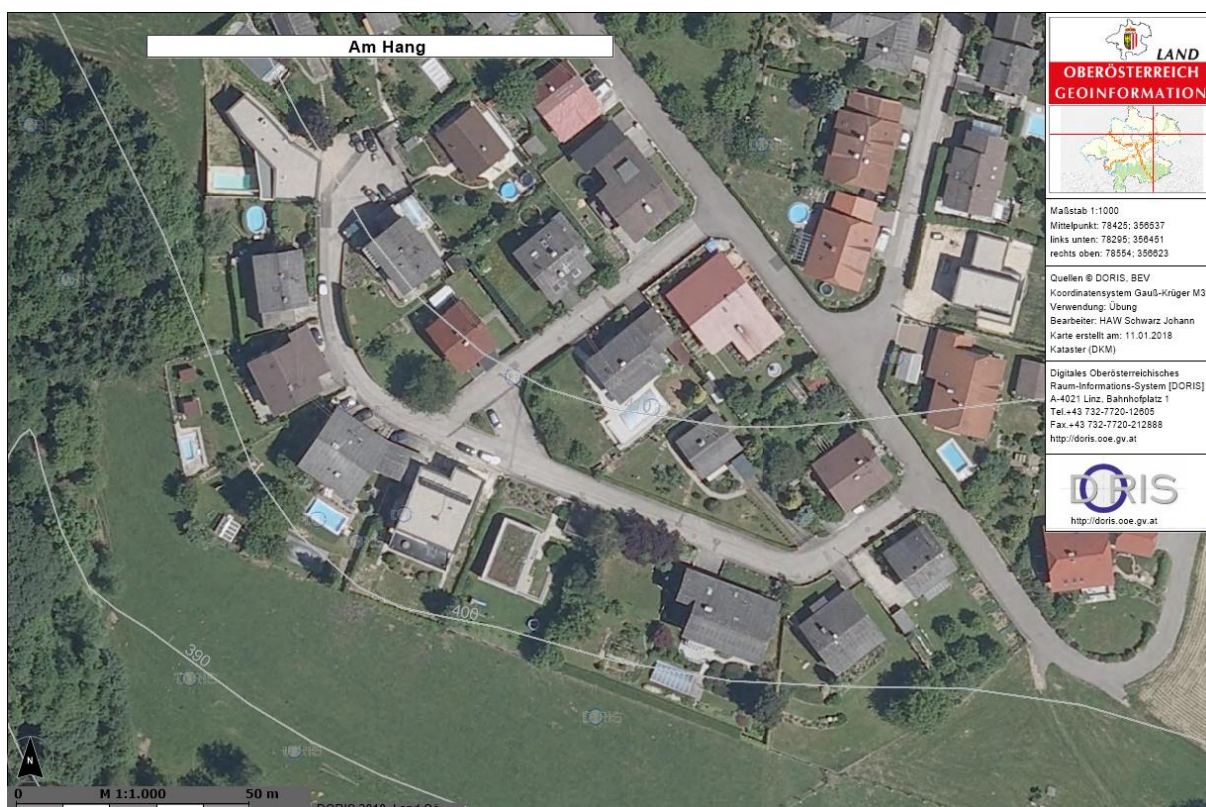

Die Feuerwehr Treffling ist mit 27 Kameraden(innen) ins Feuerwehrhaus eingerückt.

Fahrzeuge stehen zur Verfügung (RLF 1:6 / SLF 1:8 / LAST 1:5 / KDOF 1:2)

Florianstation ist mit mind. 2 Mann(Frau) zu besetzen.

Einzusetzen sind nur Feuerwehrtaktische Gerätschaften (Fahrzeuge) und im Alarmplan vorgesehene Gerätschaften (Fahrzeuge)

Telefonliste für Planspiel 05.02.2018

GAS NOTRUF	128	
BGM Herbert Fürst	0664 4501711	
AFK Christian Breuer	0676 3239515	
BFK Hannes Enzenhofer	0664 1354012	
Rotes Kreuz Holger Oppenborn	0664 4217966	
Energie AG Strom über LFK verständigen	0732 3409	office@linz-stromnetz.at

Jeder Telefonanruf beginnt mit den Worten Grüß Gott hier spricht die FF Treffling

"ACHTUNG ÜBUNGSANNAHME"

Im Anschluß kommt die **Frage - INFO** oder der **Befehl**

<p>HBI Schwarz Johann</p> <p>TREFFLING GEMEINDE ENGERWITZDORF</p> <p>Heideweg 11, 4209 Engerwitzdorf Mobil.: +43 676 6364281 E-Mail: hans.schwarz@24speed.at E-Mail: ausbildung@uu.ooelfv.at Web: http://ff-treffling.eu</p>	
--	---

